

FASE 4 - STRALCIO PLANIMETRICO

scala 1:500

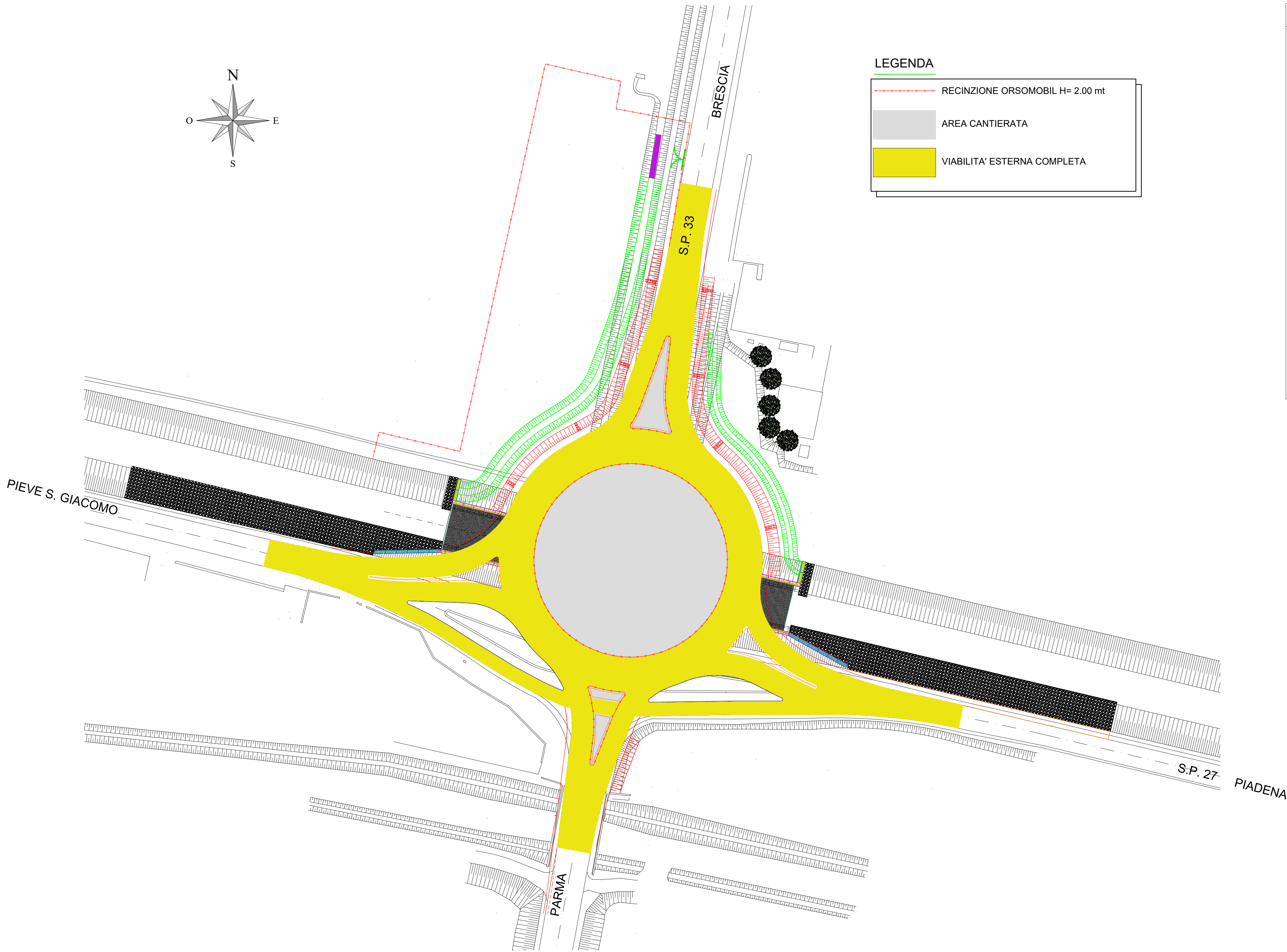

LEGENDA

RECINZIONE ORSOMOBIL H= 2.00 mt

AREA CANTIERATA

VIABILITA' ESTERNA COMPLETA

SCHEMA SEGNALETICA TEMPORANEA A2

POSIZIONE

DISTANZA

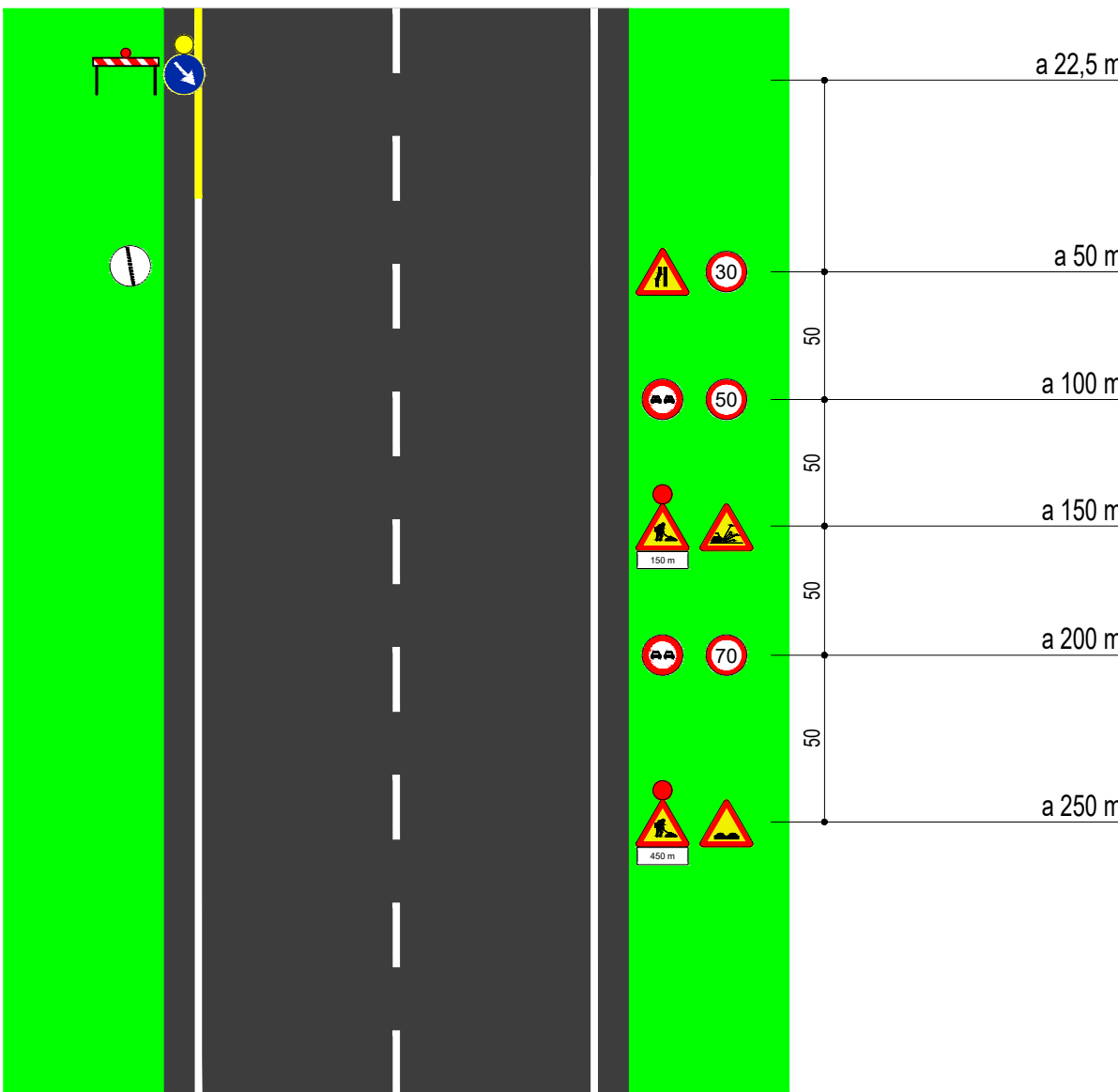

DA INSTALLARSI SU TUTTI E 4 I RAMI

- FASE 4:
- COMPLETAMENTO AIUOLE (CENTRALE E LE 2 NORD-SUD)
 - OPERE MINORI DI FINITURA E INSTALLAZIONE SEGNALETICA VERTICALE DEFINITIVA
 - VIABILITA' ESTERNA CON COMPLETA FRUIBILITA' DELL'INTERSEZIONE E S.P. 27 RIAPERTA AL TRANSITO
 - SCHEMA SEGNALETICO IN AVVICINAMENTO ALL'INTERSEZIONE PARI ALLO SCHEMA A1 RIPORTATO A LATERE.



Provincia
di Cremona

Settore Infrastrutture Stradali
Patrimonio ed Edilizia Scolastica
Via Bella Rocca n. 7 – 26100 Cremona
Tel. 0372 – 4061

S.P. n. 33 "SENIGA – ISOLA PESCAROLI"
RIQUALIFICA A ROTATORIA DELL'INTERSEZIONE
CON LA S.P. N. 27 "POSTUMIA" IN COMUNE DI
PIEVE SAN GIACOMO
CUP: G41B21000010002

CANTIERIZZAZIONE
FASE 4
COMPLETAMENTO ROTATORIA

| | | | | | |
|-------------------------------|-------------|---------------------|---------|------------|--|
| COD: 33-E-N-20-10-60-0 | | SCALA: 1:500 | | | |
| REV. | DESCRIZIONE | REDATTO | | VERIFICATO | |
| 0 | EMISSIONE | S&C | 09/2024 | | |
| | | | | | |
| | | | | | |
| | | | | | |
| | | | | | |

CODIFICA DOCUMENTO: 33EN201060-0.dwg
Questo documento non potrà essere copiato, riprodotto o altrimenti pubblicato in tutto o in parte senza il consenso scritto di Ing. Mara Cimarosti

| | |
|------------------------------------|--|
| IL RESPONSABILE UNICO DEL PROGETTO | IL PROGETTISTA |
| Arch. Giulio Biroli | Ing. Mara Cimarosti Via G.A.Poli, 100 25018 Montichiari (BS) Tel 030-9651824 pec: mara.cimarosti@ingpec.eu |

PROGETTO ESECUTIVO